Pour qu'éclatent les passions

• Claves •
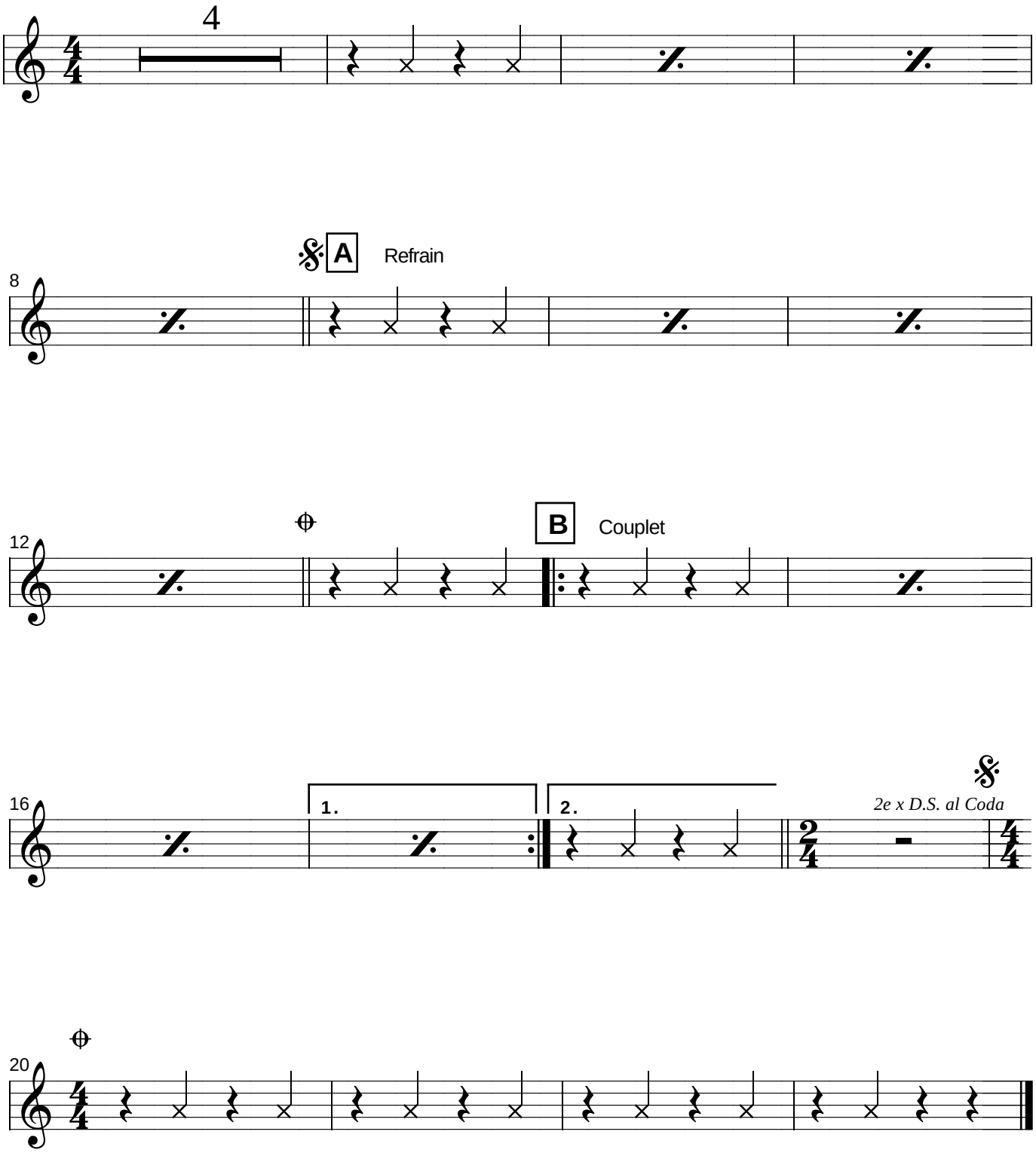
Chanson officielle de la Semaine des arts 2002
arr. Orff : Suzanne Monast